特別養護老人ホーム

第二茂庭苑

SMILE to SMILE

太白山を望む緑豊かな環境で
あなたらしさをサポート

【 経営理念 】

私たちは、太白山を望む緑豊かな環境の中で、利用者様の尊厳と人権・権利を尊重して、その思いや願にそえるよう、質の高いサービスを提供し、併せて地域福祉の向上に努めます。

【 基本方針 】

私たちは、利用者様に信頼され、安心して生活して頂くために、施設経営と介護サービスの質の向上に努めます

■ 特別養護老人ホームとは？

特別養護老人ホームとは、在宅での生活が困難な要介護状態の高齢者が入居できる介護保険施設です。

■ 入居条件

① 原則として年齢65歳以上で、介護保険の要介護認定で「要介護３」以上の認定を受けた方
② 40歳から64歳で特定疾病がある「要介護3」以上の方
③ 特例により入居が認められた「要介護1から2」の方

■ 当施設は「ユニット型」です。　【　定員　100名　】
ユニット型とは、１０名の少人数のグループを作り、それぞれに個室と共用のスペースを提供します。このようにすることで、自分の空間を確保しながらも、他の入居者とコミュニケーションを取りやすくなります。また、ユニットごとに専任の介護職員が２４時間体制で配置されるので、一人ひとりの生活リズムや身体状況に合わせたきめ細やかなケアを受けることができます。

入所を考えている方は、いつでもご相談ください。施設内見学もできます。
お電話・ホームページのメールフォームから受付しております。

【お部屋・フロア】

お部屋は、全室個室なのでプライバシーが守られます。
入居者様同士が交流を楽しめる場所もございます。

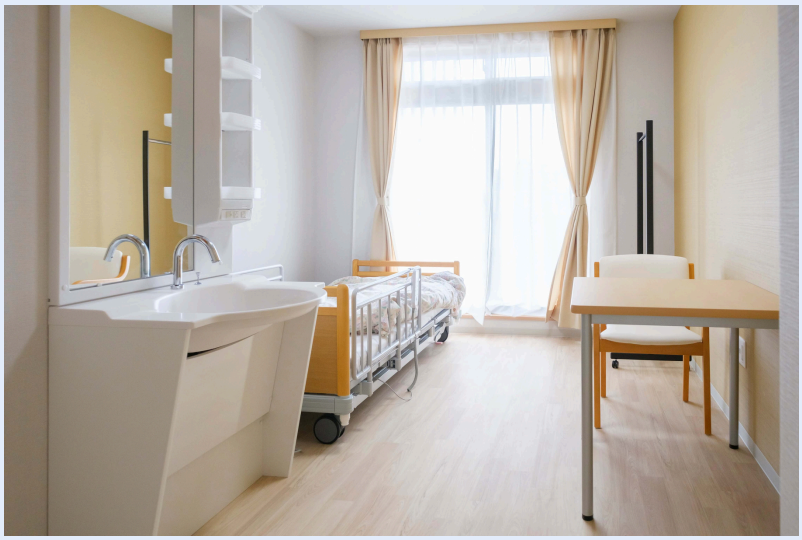

お部屋は、およそ7から8畳です。

【お食事】

お食事は、施設内で作っており、温かいうちに提供できます。
管理栄養士を中心に安心・美味しい・楽しい食事の提供に努めます。

最新の厨房設備

【お風呂】

様々な入浴設備

歩ける方も、寝たきりの方も、お身体の状況にあわせた入浴方法で、安全に入浴することができます。

【機能訓練】

機能訓練指導員を中心に日常生活を送るのに必要な機能回復や低下を防止に努めます。

【健康管理】

医師や看護師が健康管理と療養上の指導を行います。

また、その人らしい人生の最期が迎えられるように「看取りケア」も行っています

【　設備　】

地域にお住いの方々との交流の場としてご利用出来ます。

授乳室あります

≪ホームページもご覧ください≫

第二茂庭苑

当施設の概要やご利用料金、入所の手順、よくある質問など詳しく記載しております。
ブログも更新中です！

動画で施設見学できます
こちらからアクセス！⇒
ホームページからも
見ることができます

社会福祉法人宮城県福祉事業協会

特別養護老人ホーム

第二茂庭苑

〒982-0252
仙台市太白区茂庭台２丁目15-15

ＴＥＬ：022-393-7705
ＦＡＸ：022-281-5228

- 駐車場７０台あり
- 仙台南インターから車で１０分
- バス停「茂庭台1丁目」徒歩１分